



MUNICIPIO DE AJUCHITLAN DEL PROGRESO, GUERRERO.

Notas a los Estados Financieros / Notas de Desglose

Notas al Estado de Situación Financiera Del

01 de julio al 30 de septiembre 2024.

Activo

Efectivo y Equivalentes

Fondos con Afectación Específica

Cuenta	Nombre de la cuenta	Tipo	Monto
	Total		0.00

Inversiones financieras

Cuenta	Nombre de la cuenta	Tipo	Monto	Clasificación a corto y largo plazo		
				Menor a 3 meses	De 3 a 12 meses	mayor a 12 meses
11210-10001	FONDO DE AHORRO PARA CONTINGENCIAS		112,210.01	112,210.01	0.00	0.00
	Total		112,210.01			



Formato IC-9

MUNICIPIO DE AJUCHITLAN DEL PROGRESO, GUERRERO.

Notas a los Estados Financieros / Notas de Desglose

Notas al Estado de Situación Financiera

Del 01 de julio al 30 de septiembre 2024.

Activo

Derechos a Recibir Efectivo y Equivalentes y Bienes o Servicios a Recibir

Ingresos por Recuperar a Corto Plazo

Cuenta	Nombre de la cuenta	Monto	Importe pendiente de cobro		Montos sujetos a algún tipo de juicio	
			2024	2023	Tipo	Factibilidad de cobro
11240-01000	IMPUESTOS	0.00	0.00	0.00		
11240-02000	CUOTAS Y APORTACIONES DE SEGURIDAD SOCIAL	0.00	0.00	0.00		
11240-03000	CONTRIBUCIONES DE MEJORA	0.00	0.00	0.00		
11240-04000	DERECHOS	0.00	0.00	0.00		
11240-05000	PRODUCTOS	0.00	0.00	0.00		
11240-06000	APROVECHAMIENTOS	0.00	0.00	0.00		
	Total	0.00	0.00	0.00		



MUNICIPIO DE AJUCHITLAN DEL PROGRESO, GUERRERO.
Notas a los Estados Financieros / Notas de Desglose
Notas al Estado de Situación Financiera
Del 01 de julio al 30 de septiembre 2024.

Formato IC-10

Activo

Inversiones Financieras

Fideicomisos, Mandatos y Contratos Análogos

Cuenta	Nombre de la cuenta	Monto	Tipo	Características	Nombre del Fideicomiso	Objeto del Fideicomiso
12131-00000	FIDEICOMISOS, MANDATOS Y CONTRATOS ANÁLOGOS DEL PODER EJECUTIVO	0.00				
12132-00000	FIDEICOMISOS, MANDATOS Y CONTRATOS ANÁLOGOS DEL PODER LEGISLATIVO	0.00				
12133-00000	FIDEICOMISOS, MANDATOS Y CONTRATOS ANÁLOGOS DEL PODER JUDICIAL	0.00				
12134-00000	FIDEICOMISOS, MANDATOS Y CONTRATOS ANÁLOGOS PÚBLICOS NO EMPRESARIALES Y NO FINANCIEROS	0.00				
12135-00000	FIDEICOMISOS, MANDATOS Y CONTRATOS ANÁLOGOS PÚBLICOS EMPRESARIALES Y NO FINANCIEROS	0.00				
12136-00000	FIDEICOMISOS, MANDATOS Y CONTRATOS ANÁLOGOS PÚBLICOS FINANCIEROS	0.00				
12137-00000	FIDEICOMISOS, MANDATOS Y CONTRATOS ANÁLOGOS DE ENTIDADES FEDERATIVAS	0.00				
12138-00000	FIDEICOMISOS, MANDATOS Y CONTRATOS ANÁLOGOS DE MUNICIPIOS	0.00				
12139-00000	Otros Fideicomisos, Mandatos y Contratos Análogos	0.00				
	Total:	0.00				



MUNICIPIO DE AJUCHITLAN DEL PROGRESO, GUERRERO.

Notas a los Estados Financieros / Notas de Desglose

Notas al Estado de Situación Financiera

Del 01 de julio al 30 de septiembre 2024.

Activo

Inversiones Financieras (Fideicomisos)

Formato IC-11

Participaciones y Aportaciones de Capital

Cuenta	Nombre de la cuenta	Monto	Tipo	Ente público
12141-00000	PARTICIPACIONES Y APORTACIONES DE CAPITAL A LARGO PLAZO EN EL SECTOR PÚBLICO	0.00		
12142-00000	PARTICIPACIONES Y APORTACIONES DE CAPITAL A LARGO PLAZO EN EL SECTOR PRIVADO	0.00		
12143-00000	PARTICIPACIONES Y APORTACIONES DE CAPITAL A LARGO PLAZO EN EL SECTOR EXTERNO EMPRESARIALES Y NO FINANCIEROS CON FINES DE POLÍTICA ECONÓMICA	0.00		
	Total	0.00		



MUNICIPIO DE AJUCHITLAN DEL PROGRESO, GUERRERO.

Notas a los Estados Financieros / Notas de Desglose

Notas al Estado de Situación Financiera

Del 01 de julio al 30 de septiembre 2024.

Activo

Bienes Muebles, Inmuebles e Intangibles

Bienes Muebles e Inmuebles

Cuenta	Nombre de la Cuenta	Saldo	Monto de Depreciación del ejercicio	Monto de Depreciación Acumulada	Método de Depreciación	Tasas y Criterios aplicados
12411-00000	MUEBLES DE OFICINA Y ESTANTERÍA	133,462.02	6,673.08	78,346.20	Lineal	10%
12413-00000	EQUIPO DE CÓMPUTO Y DE TECNOLOGÍAS DE LA INFORMACIÓN	476,511.36	0.00	294,644.42	Lineal	33%
12421-00000	EQUIPOS Y APARATOS AUDIOVISUALES	40,000.00	0.00	39,960.00	Lineal	33%
12423-00000	CÁMARAS FOTOGRÁFICAS Y DE VIDEO	153,033.00	0.00	148,925.04	Lineal	33%
12461-00000	MAQUINARIA Y EQUIPO AGROPECUARIO	28,000.00	0.00	0.00	Lineal	10%
12464-00000	SISTEMAS DE AIRE ACONDICIONADO, CALEFACCIÓN Y DE REFRIGERACIÓN INDUSTRIAL Y COMERCIAL	235,499.99	6,325.08	75,861.83	Lineal	10%
12465-00000	EQUIPO DE COMUNICACIÓN Y TELECOMUNICACIÓN	232,113.24	10,660.14	141,039.09	Lineal	10%
12467-00000	HERRAMIENTAS Y MÁQUINA-HERRAMIENTA	28,699.97	310.02	4,185.27	Lineal	10%
12469-00000	OTROS EQUIPOS	229,001.00	11,449.92	162,955.48	Lineal	10%
		1,556,320.58	35,418.24	945,917.33		

Cuenta	Nombre de la Cuenta	Saldo	Amortización del ejercicio	Amortización Acumulada	Tasa	Método Aplicado
Activos Intangibles						
12510-00000	SOFTWARE	893,523.06	-	764,345.56	100%	
12541-00000	LICENCIAS INFORMÁTICAS E INTELECTUALES	46,420.00	-	23,666.63	100%	
12590-00000	OTROS ACTIVOS INTANGIBLES	803,499.00	-	133,916.50	100%	
Activos Diferidos						
	Total:	1,743,442.06	0.00	921,928.69		



MUNICIPIO DE AJUCHITLAN DEL PROGRESO, GUERRERO.

Notas a los Estados Financieros / Notas de Desglose

Notas al Estado de Situación Financiera

Del 01 de julio al 30 de septiembre 2024.

Activo

Bienes Muebles, Inmuebles e Intangibles

Formato IC-13

Estimaciones y Deterioros

Texto y Formato Libre

Cuenta	Criterios para la Determinación de las Estimaciones	Observaciones
	SIN TEXTO	
(especificar otras)		

Informar los criterios utilizados para la determinación de las estimaciones; por ejemplo: estimación de cuentas incobrables, estimación de inventarios, deterioro de activos biológicos y cualquier otra que aplique.



MUNICIPIO DE AJUCHITLAN DEL PROGRESO, GUERRERO.
Notas a los Estados Financieros / Notas de Desglose
Notas al Estado de Situación Financiera
Del 01 de julio al 30 de septiembre 2024.

Activo
Otros activos

Cuenta	Nombre de la cuenta	Monto	Características
12900-00000	OTROS ACTIVOS NO CIRCULANTES	0.00	
12910-00000	BIENES EN CONCES	0.00	
12920-00000	BIENES EN ARREND	0.00	
12930-00000	BIENES EN COMODATO	0.00	
	Total:	0.00	

SIN DATOS



MUNICIPIO DE AJUCHITLAN DEL PROGRESO, GUERRERO.
Notas a los Estados Financieros / Notas de Desglose
Notas al Estado de Situación Financiera Del
01 de julio al 30 de septiembre 2024.
Pasivo

Fondos y Bienes de Terceros en Administración y/o en Garantía

Cuenta	Nombre de la cuenta	Monto	Naturaleza	Características	Clasificación	
					Corto plazo	Largo plazo
	Total	0.00				

SIN DATOS



MUNICIPIO DE AJUCHITLAN DEL PROGRESO, GUERRERO.
Notas a los Estados Financieros / Notas de Desglose
Notas al Estado de Situación Financiera
Del 01 de julio al 30 de septiembre 2024.
Pasivo

Pasivos diferidos y otros

Cuenta	Nombre de la cuenta	Tipo	Monto	Naturaleza	Características
	SIN DATOS				
	Total		0.00		



MUNICIPIO DE AJUCHITLAN DEL PROGRESO, GUERRERO.
Notas a los Estados Financieros / Notas de Desglose
Notas al Estado de Actividades
Del 01 de julio al 30 de septiembre 2024.
Ingresos de Gestión

Formato IC-17

Cuenta	Nombre de la cuenta	Monto	Naturaleza	Características
40000-00000	INGRESOS Y OTROS BENEFICIOS	176,741,750.92	Municipal	
41000-00000	INGRESOS DE GESTIÓN	2,219,067.21	Municipal	
41100-00000	IMPUESTOS	633,292.01	Municipal	
41120-00000	IMPUESTOS SOBRE EL PATRIMONIO	542,262.70	Municipal	
41120-12101	Urbano baldíos	95,315.74	Municipal	
41120-12105	Predios rusticos baldíos	127,448.21	Municipal	
41120-12106	Urbanos destinados a casa habitacion	319,498.75	Municipal	
41130-00000	IMPUESTOS SOBRE LA PRODUCCIÓN, EL CONSUMO Y LAS TRANSACCIONES	91,029.31		
41130-13101	ISAI	91,029.31	Municipal	
41400-00000	DERECHOS	1,430,398.11	Municipal	
41410-00000	DERECHOS POR EL USO, GOCE, APROVECHAMIENTO O EXPLOTACIÓN DE BIENES DE DOMINIO PÚBLICO	419.90	Municipal	
41410-41201	Anuncios comerciales o carteles en fachadas, muros	419.90	Municipal	
41430-00000	DERECHOS POR PRESTACION DE SERVICIOS	1325828.21	Municipal	
41430-43401	Casa Habitación	386,445.95	Municipal	
41430-43402	Predios	234,248.46	Municipal	
41430-43403	Establecimientos Comerciales	514194.57	Municipal	
41430-43404	Tiendas departamentales de autoservicio, almacen s	94979.41	Municipal	
41430-43406	Estaciones de gasolinas	18,560.68	Municipal	
41430-43408	Establecimientos de servicios	31,617.14	Municipal	
41430-43801	por el servicio de abastecimiento de agua potable	45,652.00	Municipal	
41430-43802	por conexion a la red de agua potable	130.00	Municipal	
41490-00000	OTROS DERECHOS	104,150.00	Municipal	
41490-44202	Constancias (planos, avaluos, servicio catastral)	29,879.60	Municipal	
41490-44406	Para permisos de subdivisión o relotificación	30,946.30	Municipal	
41490-44501	Abarrotes en general con venta de bebidas alcoholi	627.00	Municipal	
41490-44515	Instituciones Financieras	15,474.00	Municipal	
41490-44516	Licencia comercial taxis	8291.5	Municipal	
41490-44701	Por administracion del registro civil	18,931.60	Municipal	
41500-00000	PRODUCTOS DE TIPO CORRIENTE	155,377.09	Municipal	
41510-00000	PRODUCTOS DERIVADOS DEL USO Y APROVECHAMIENTO DE BIENES NO SUJETOS A RÉGIMEN DE DOMINIO PÚBLICO	400	Municipal	
41510-51304	SEÑALES PARA GANADO, FIERROS Y MARCAS	400.00	Municipal	
41590-00000	OTROS PRODUCTOS QUE GENEREN INGRESOS CORRIENTES	154,977.09		
41590-51507	Aviso de propiedad inmobiliaria 3DCC	1,469.00	Municipal	
41590-51510	Formas del registro civil	14,668.00	Municipal	
41590-51511	Otros productos	0.08	Municipal	
41590-51601	Rendimientos Financieros Fondo Gral	135023.82	Municipal	
41590-51602	Rendimientos Financieros FAEISM	3.13	Municipal	
41590-51603	Rendimientos Financieros FORTAMUN	43.52	Municipal	



MUNICIPIO DE AJUCHITLAN DEL PROGRESO, GUERRERO.
Notas a los Estados Financieros / Notas de Desglose
Notas al Estado de Actividades
Del 01 de julio al 30 de septiembre 2024.
Ingresos de Gestión

Cuenta	Nombre de la cuenta	Monto	Naturaleza	Características
41590-51604	Rendimientos Financieros FAISMUN	3769.54		
42000-00000	PARTICIPACIONES, APORTACIONES, TRANSFERENCIAS, ASIGNACIONES, SUBSIDIOS Y OTRAS AYUDAS	174522683.7	PARTICIPACIONES Y APORTACIONES	
42100-00000	PARTICIPACIONES Y APORTACIONES	174522683.7	PARTICIPACIONES Y APORTACIONES	
42110-00000	PARTICIPACIONES	43015062.15	PARTICIPACIONES Y APORTACIONES	
42110-81101	FONDO GENERAL DE PARTICIPACIONES	34234004.28	PARTICIPACIONES Y APORTACIONES	
42110-81102	FONDO DE FOMENTO MUNICIPAL	5089188.21	PARTICIPACIONES Y APORTACIONES	
42110-81103	FAEISM	2298689.59	PARTICIPACIONES Y APORTACIONES	
42110-81104	FONDO PARA LA INFRAESTRUCTURA A MUNICIPIOS	1393180.07	PARTICIPACIONES Y APORTACIONES	
42120-00000	APORTACIONES	131507621.6	PARTICIPACIONES Y APORTACIONES	
42120-82101	FISM-DF	105788646.5	PARTICIPACIONES Y APORTACIONES	
42120-82102	FORTAMUN-DF	25718975.1	PARTICIPACIONES Y APORTACIONES	
	Total	176,741,750.92		



MUNICIPIO DE AJUCHITLAN DEL PROGRESO, GUERRERO.
Notas a los Estados Financieros / Notas de Desglose
Notas al Estado de Actividades
Del 01 de julio al 30 de septiembre 2024.
Otros Ingresos y Beneficios

Formato IC-18

Cuenta	Nombre de la cuenta	Monto	Naturaleza	Características
43000-00000	OTROS INGRESOS Y BENEFICIOS	0.00	Municipal	
43100-00000	INGRESOS FINANCIEROS	0.00	Municipal	
43200-00000	INCREMENTO POR VARIACIÓN DE	0.00	Municipal	
43300-00000	DISMINUCIÓN DEL EXCESO DE RESERVAS POR PÉRDIDA O DETERIORO U OBSOLESCENCIA	0.00	Municipal	
43400-00000	DISMINUCIÓN DEL EXCESO DE PROVISIONES	0.00	Municipal	
43900-00000	OTROS INGRESOS Y BENEFICIOS VARIOS	0.00	Municipal	
	Total	0.00		



MUNICIPIO DE AJUCHITLAN DEL PROGRESO, GUERRERO.
Notas a los Estados Financieros / Notas de Desglose
Notas al Estado de Actividades
Del 01 de julio al 30 de septiembre 2024.
Gastos y Otras Pérdidas

Formato IC-19

Gastos, transferencias, subsidios, otras ayudas, participaciones y aportaciones, otros gastos y pérdidas extraordinarias e ingresos y gastos

Cuenta	Nombre de la cuenta	Monto	% Gasto	Explicación
50000-00000	GASTOS Y OTRAS PERDIDAS	168,071,208.46	99.43%	GASTOS ORDINARIOS
51000-00000	GASTOS DE FUNCIONAMIENTO	62,944,400.38	37.24%	GASTOS ORDINARIOS
51100-00000	SERVICIOS PERSONALES	24,521,763.98	14.51%	GASTOS ORDINARIOS
51110-00000	REMUNERACIONES AL PERSONAL DE CARÁCTER PERMANENTE	23,039,212.69	13.63%	GASTOS ORDINARIOS
51110-01132	Sueldos de Confianza	23,039,212.69	13.63%	GASTOS ORDINARIOS
51130-00000	REMUNERACIONES ADICIONALES Y ESPECIALES	1,156,699.29	0.68%	GASTOS ORDINARIOS
51130-01322	Aguinaldo	1,156,699.29	0.68%	GASTOS ORDINARIOS
51150-00000	OTRAS PRESTACIONES SOCIALES Y ECONÓMICAS	325,852.00	0.19%	GASTOS ORDINARIOS
51150-01523	Laudos, liquidaciones, indemnizaciones por sueldos y salarios caídos	325,852.00	0.19%	GASTOS ORDINARIOS
51200-00000	MATERIALES Y SUMINISTROS	21,675,381.13	12.82%	GASTOS ORDINARIOS
51210-00000	MATERIALES DE ADMINISTRACIÓN, EMISIÓN DE DOCUMENTOS Y ARTÍCULOS OFICIALES	10,954,008.95	6.48%	GASTOS ORDINARIOS
51210-02111	Materiales, útiles y equipos menores de oficina	5,981,255.07	3.54%	GASTOS ORDINARIOS
51210-02141	Materiales, útiles y equipos menores de tecnologías de la información y comunicaciones	130,000.00	0.08%	GASTOS ORDINARIOS
51210-02161	Material de limpieza	4,820,093.88	2.85%	GASTOS ORDINARIOS
51210-02181	Materiales para el registro e identificación de bienes y personas	22,660.00	0.01%	GASTOS ORDINARIOS
51220-00000	ALIMENTOS Y UTENSILIOS	4,083.00	0.00%	GASTOS ORDINARIOS
51220-02211	Alimentación para servidores públicos	4,083.00	0.00%	GASTOS ORDINARIOS
51240-00000	MATERIALES Y ARTÍCULOS DE CONSTRUCCIÓN Y DE REPARACIÓN	2,678,273.63	1.58%	GASTOS ORDINARIOS
51240-02461	Material eléctrico y electrónico	364,443.03	0.22%	GASTOS ORDINARIOS
51240-02481	Materiales complementarios	2,313,830.60	1.37%	GASTOS ORDINARIOS
51250-00000	PRODUCTOS QUÍMICOS, FARMACÉUTICOS Y DE LABORATORIO	975,109.38	0.58%	GASTOS ORDINARIOS
51250-02531	Medicinas y productos farmacéuticos	975,109.38	0.58%	GASTOS ORDINARIOS
51260-00000	COMBUSTIBLES, LUBRICANTES Y ADITIVOS	4,599,049.69	2.72%	GASTOS ORDINARIOS
51260-02611	Combustibles	4,599,049.69	2.72%	GASTOS ORDINARIOS
51270-00000	VESTUARIO, BLANCOS, PRENDAS DE PROTECCIÓN Y ARTÍCULOS DEPORTIVOS	224,000.00	0.13%	GASTOS ORDINARIOS
51270-02711	Vestuario y uniformes	48,000.00	0.03%	GASTOS ORDINARIOS
51270-02722	Prendas de protección personal	125,000.00	0.07%	GASTOS ORDINARIOS
51270-02731	Artículos deportivos	51,000.00	0.03%	GASTOS ORDINARIOS
51290-00000	HERRAMIENTAS, REFACCIONES Y ACCESORIOS MENORES	2,240,856.48	1.33%	GASTOS ORDINARIOS
51290-02961	Refacciones y accesorios menores de equipo de transporte	2,240,856.48	1.33%	GASTOS ORDINARIOS
51300-00000	SERVICIOS GENERALES	16,747,255.27	9.91%	GASTOS ORDINARIOS
51310-00000	SERVICIOS BÁSICOS	2,125,392.44	1.26%	GASTOS ORDINARIOS
51310-03111	Servicio de energía eléctrica	372,627.00	0.22%	GASTOS ORDINARIOS
51310-03112	Alumbrado público	1,697,862.27	1.00%	GASTOS ORDINARIOS
51310-03113	Servicio de energía eléctrica para bombeo y tratamiento de agua	29,230.00	0.02%	GASTOS ORDINARIOS
51310-03141	Servicio telefonía tradicional	25,673.17	0.02%	GASTOS ORDINARIOS
51320-00000	SERVICIOS DE ARRENDAMIENTO	5,816,526.79	3.44%	GASTOS ORDINARIOS
51320-03251	Arrendamiento de vehículos	3,645,810.00	2.16%	GASTOS ORDINARIOS
51320-03261	Arrendamiento de maquinaria, otros equipos y herramientas	2,170,716.79	1.28%	GASTOS ORDINARIOS
51330-00000	SERVICIOS PROFESIONALES, CIENTÍFICOS Y TÉCNICOS Y OTROS SERVICIOS	519,179.00	0.31%	GASTOS ORDINARIOS
51330-03342	Capacitación especializada	359,179.00	0.21%	GASTOS ORDINARIOS



MUNICIPIO DE AJUCHITLAN DEL PROGRESO, GUERRERO.
Notas a los Estados Financieros / Notas de Desglose
Notas al Estado de Actividades
Del 01 de julio al 30 de septiembre 2024.
Gastos y Otras Pérdidas

Formato IC-19

Gastos, transferencias, subsidios, otras ayudas, participaciones y aportaciones, otros gastos y pérdidas extraordinarias e ingresos y gastos

Cuenta	Nombre de la cuenta	Monto	% Gasto	Explicación
51330-03361	Servicios de apoyo administrativo	160,000.00	0.09%	GASTOS ORDINARIOS
51340-00000	SERVICIOS FINANCIEROS, BANCARIOS Y COMERCIALES	19,609.68	0.01%	GASTOS ORDINARIOS
51340-03411	Servicios financieros y bancarios	19,609.68	0.01%	GASTOS ORDINARIOS
51350-00000	SERVICIOS DE INSTALACIÓN, REPARACIÓN, MANTENIMIENTO Y CONSERVACIÓN	1,348,292.00	0.80%	GASTOS ORDINARIOS
51350-03551	Mantenimiento y conservación de vehículos terrestres, aéreos, marítimos, lacustres y fluviales	1,348,292.00	0.80%	GASTOS ORDINARIOS
51360-00000	SERVICIOS DE COMUNICACIÓN SOCIAL Y PUBLICIDAD	60,000.00	0.04%	GASTOS ORDINARIOS
51360-03611	Difusión por radio, televisión y otros medios de mensajes sobre programas y actividades gubernamentales	60,000.00	0.04%	GASTOS ORDINARIOS
51370-00000	SERVICIOS DE TRASLADO Y VIÁTICOS	2,884.00	0.00%	GASTOS ORDINARIOS
51370-03721	Pasajes terrestres nacionales para servidores públicos en el desempeño de comisiones y funciones oficiales	2,884.00	0.00%	GASTOS ORDINARIOS
51380-00000	SERVICIOS OFICIALES	6,781,732.36	4.01%	GASTOS ORDINARIOS
51380-03821	Gastos de orden social	6,781,732.36	4.01%	GASTOS ORDINARIOS
51390-00000	OTROS SERVICIOS GENERALES	73,639.00	0.04%	GASTOS ORDINARIOS
51390-03921	Impuestos y derechos	73,639.00	0.04%	GASTOS ORDINARIOS
52000-00000	TRANSFERENCIAS, ASIGNACIONES, SUBSIDIOS Y OTRAS AYUDAS	4,550,983.82	2.69%	GASTOS ORDINARIOS
52200-00000	TRANSFERENCIAS AL RESTO DEL SECTOR PÚBLICO	317,192.00	0.19%	GASTOS ORDINARIOS
52220-00000	TRANSFERENCIAS A ENTIDADES FEDERATIVAS Y MUNICIPIOS	317,192.00	0.19%	GASTOS ORDINARIOS
52220-04251	1% FONSOL	317,192.00	0.19%	GASTOS ORDINARIOS
52400-00000	AYUDAS SOCIALES	4,233,791.82	2.50%	GASTOS ORDINARIOS
52410-00000	AYUDAS SOCIALES A PERSONAS	4,233,791.82	2.50%	GASTOS ORDINARIOS
52410-04412	Funerales y pagas de defunción	172,500.00	0.10%	GASTOS ORDINARIOS
52410-04415	Ayuda social en especie (Despensas)	1,649,165.01	0.98%	GASTOS ORDINARIOS
52410-04416	Ayuda social en especie (Donaciones)	2,412,126.81	1.43%	GASTOS ORDINARIOS
55000-00000	OTROS GASTOS Y PERDIDAS EXTRAORDINARIAS	6,440,267.37	3.81%	GASTOS ORDINARIOS
55100-00000	ESTIMACIONES, DEPRECIACIONES, DETERIOROS, OBSOLESCENCIA Y AMORTIZACIONES	35,418.24	0.02%	GASTOS ORDINARIOS
55150-00000	DEPRECIACIÓN DE BIENES MUEBLES	35,418.24	0.02%	GASTOS ORDINARIOS
55150-01000	MUEBLES DE OFICINA Y ESTANTERIA	6,673.08	0.00%	GASTOS ORDINARIOS
55150-21000	SISTEMAS DE AIRE ACONDICIONADO, CALEFACCION Y DE REFRIGERACION INDUSTRIAL Y COMERCIAL	6,325.08	0.00%	GASTOS ORDINARIOS
55150-22000	EQUIPO DE COMUNICACION Y TELECOMUNICACION	10,660.14	0.01%	GASTOS ORDINARIOS
55150-24000	HERRAMIENTAS Y MAQUINAS-HERRAMIENTA	310.02	0.00%	GASTOS ORDINARIOS
55150-25000	OTROS EQUIPOS	11,449.92	0.01%	GASTOS ORDINARIOS
55900-00000	OTROS GASTOS	6,404,849.13	3.79%	GASTOS ORDINARIOS
55910-00000	GASTOS DE EJERCICIOS ANTERIORES	6,233,855.13	3.69%	GASTOS ORDINARIOS
55910-09914	Laudos laborales y Juicios Mercantiles de ejercicios anteriores	6,233,855.13	3.69%	GASTOS ORDINARIOS
55990-00000	OTROS GASTOS VARIOS	170,994.00	0.10%	GASTOS ORDINARIOS
55990-00001	OTROS GASTOS VARIOS	170,994.00	0.10%	GASTOS ORDINARIOS
56000-00000	INVERSION PUBLICA	94,135,556.89	55.69%	GASTOS ORDINARIOS
56100-00000	INVERSION PUBLICA NO CAPITALIZABLE	94,135,556.89	55.69%	GASTOS ORDINARIOS
56110-00000	CONSTRUCCIÓN EN BIENES NO CAPITALIZABLE	94,135,556.89	55.69%	GASTOS ORDINARIOS
56111-00000	Obra Pública En Bienes De Dominio Público	94,135,556.89	55.69%	GASTOS ORDINARIOS
56111-20000	Edificación No habitacional	20,929,282.96	12.38%	GASTOS ORDINARIOS
56111-23000	Infraestructura Para Oficinas Y Edificios Publicos	20,929,282.96	12.38%	GASTOS ORDINARIOS



MUNICIPIO DE AJUCHITLAN DEL PROGRESO, GUERRERO.
Notas a los Estados Financieros / Notas de Desglose
Notas al Estado de Actividades
Del 01 de julio al 30 de septiembre 2024.
Gastos y Otras Pérdidas

Formato IC-19

Gastos, transferencias, subsidios, otras ayudas, participaciones y aportaciones, otros gastos y pérdidas extraordinarias e ingresos y gastos

Cuenta	Nombre de la cuenta	Monto	% Gasto	Explicación
56111-23093	2024 EDA01 CONSTRUCCIÓN DE UN AULA EN INSTALACIONES DE LA ESCUELA PREESCOLAR AMANECER EN EL BALSAS CLAVE: 12EJN0052Q, EN LA LOCALIDAD DE AJUCHITLAN DEL PROGRESO.	2,341,930.00	1.39%	GASTOS ORDINARIOS
56111-23094	2024 EDA02 CONSTRUCCIÓN DE TRES AULAS EN INSTALACIONES DEL TELEBACHILLERATO COMUNITARIO NO. 315 CLAVE: 12ETK0315T EN LA LOCALIDAD DE EL AGUAJE.	3,320,136.86	1.96%	GASTOS ORDINARIOS
56111-23095	2024 EDT01 CONSTRUCCION DE TECHADO EN AREA DE IMPARTICION DE EDUCACION FISICA EN LA ESCUELA TELESECUNDARIA "IGNACIO MANUEL ALTAMIRANO" CLAVE: 12DTV0455Z EN LA LOCALIDAD DE AYAVITILE.	2,134,795.50	1.26%	GASTOS ORDINARIOS
56111-23096	2024 EDT02 CONST. DE TECHADO EN AREA DE IMPARTICION DE EDUCACION FISICA EN EL CENTRO DE EDUCACION MEDIA SUPERIOR A DISTANCIA No. 054 CLAVE: 12EMS0058C EN LA LOC. DE CHANGATA.	1,981,540.00	1.17%	GASTOS ORDINARIOS
56111-23097	2024 EDCD01 CONST.DE CANCHA DEPORTIVA EN EL CENTRO DE EDUCACION MEDIA SUPERIOR A DISTANCIA No. 054 CLAVE: 12EM500589 EN LA LOC. DE CHANGATA.	1,953,400.00	1.16%	GASTOS ORDINARIOS
56111-23098	2024 EDCD02 CONST. DE CANCHA DEPORTIVA EN INSTALACIONES DE LA ESCUELA TELESECUNDARIA "IGNACIO MANUEL ALTAMIRANO" CLAVE 12DTV0455Z EN LA LOC. DE AYAVITILE.	1,715,480.60	1.01%	GASTOS ORDINARIOS
56111-23099	2024 EDT03 CONST. DE TECHADO EN AREA DE IMPARTICION DE EDUCACION FISICA EN LA UNIDAD ACADEMICA PREPARATORIA POPULAR "JOSE INOCENTE LUGO" CLAVE: 12UBH0073A EN LA LOC. DE SANTA ANA DEL AGUILA.	1,980,500.00	1.17%	GASTOS ORDINARIOS
56111-23100	2024 EDT04 CONST. DE TECHADO EN AREA DE IMPARTICION DE EDUCACION FISICA EN LA ESCUELA PREESCOLAR AMANECER EN EL BALSAS, CLAVE: 12EJN0052Q, EN LA LOC. DE AJUCHITLAN DEL PROGRESO.	840,200.00	0.50%	GASTOS ORDINARIOS
56111-23101	2024 EDCD03 CONST. DE CANCHA DEPORTIVA EN INSTALACIONES DEL CBTA. No. 289 CLAVE: 12DTA0289F EN LA LOC. DE CORRAL FALSO.	1,850,300.00	1.09%	GASTOS ORDINARIOS
56111-23102	2024 EDCD04 CONST. DE CANCHA DEPORTIVA EN INSTALACIONES DE LA UNIDAD ACADEMICA PREPARATORIA POPULAR "JOSE INOCENTE LUGO" CLAVE: 12UBH0073A EN LA LOC. DE SANTA ANA DEL AGUILA.	1,830,400.00	1.08%	GASTOS ORDINARIOS
56111-23103	2024 EDPC01 CONST. DE PLAZA CIVICA EN INSTALACIONES DE LA ESCUELA PREESCOLAR AMANECER EN EL BALSAS , CLAVE: 12EJN0052Q, EN LA LOC. DE AJUCHITLAN DEL PROGRESO.	980,600.00	0.58%	GASTOS ORDINARIOS
56111-30000	Obras para el abastecimiento de agua, petroleo, gas, electricidad y telecomunicaciones	14,395,258.28	8.52%	GASTOS ORDINARIOS
56111-31000	Electrificación	1,881,025.00	1.11%	GASTOS ORDINARIOS
56111-31014	2024 ELE01 AMPLIACION DE LA RED ELECTRICA EN CALLE SIN NOMBRE EN LA LOC. DE LA CAÑA SANTA FE.	430,225.00	0.25%	GASTOS ORDINARIOS
56111-31015	2024 ELE02 AMPLIACION DE LA RED ELECTRICA EN CALLE SIN NOMBRE EN LA LOC. DE SAN JERONIMO EL GRANDE.	360,500.00	0.21%	GASTOS ORDINARIOS
56111-31016	2024 ELE03 AMPLIACION DE LA RED ELECTRICA EN CALLE SIN NOMBRE EN LA LOC. DE CHANGATA.	420,200.00	0.25%	GASTOS ORDINARIOS
56111-31017	2024 ELE04 AMPLIACION DE RED DE DISTRIBUCION ELECTRICA EN EL BARRIO LA CARRETERA EN LA LOC. DE SAN JERONIMO EL GRANDE.	280,400.00	0.17%	GASTOS ORDINARIOS
56111-31018	2024 ELE05 AMPLIACION DE RED DE DISTRIBUCION ELECTRICA, EN LA LOC. DE LA LAJA.	135,900.00	0.08%	GASTOS ORDINARIOS
56111-31019	2024 ELE06 AMPLIACION DE RED DE DISTRIBUCION ELECTRICA, EN LA LOC. DE CHANGATA.	125,300.00	0.07%	GASTOS ORDINARIOS



MUNICIPIO DE AJUCHITLAN DEL PROGRESO, GUERRERO.
Notas a los Estados Financieros / Notas de Desglose
Notas al Estado de Actividades
Del 01 de julio al 30 de septiembre 2024.
Gastos y Otras Pérdidas

Formato IC-19

Gastos, transferencias, subsidios, otras ayudas, participaciones y aportaciones, otros gastos y pérdidas extraordinarias e ingresos y gastos

Cuenta	Nombre de la cuenta	Monto	% Gasto	Explicación
56111-31020	2024 ELE07 AMPLIACION DE RED DE DISTRIBUCION ELECTRICA EN LA LOCALIDAD DE SAN LORENZO.	128,500.00	0.08%	GASTOS ORDINARIOS
56111-32000	Infraestructura Hidráulica	12,514,233.28	7.40%	GASTOS ORDINARIOS
56111-32121	2024 APO01 REHABILITACION DE RED DEL SISTEMA DE AGUA ENTUBADA, EN LA LOCALIDAD DE SAN PEDRO Y GARZAS.	999,318.50	0.59%	GASTOS ORDINARIOS
56111-32122	2024 APO02 EQUIPAMIENTO DE POZO PROFUNDO DE AGUA POTABLE, EN LA LOCALIDAD DE CORRAL FALSO.	530,650.48	0.31%	GASTOS ORDINARIOS
56111-32123	2024 APO03 EQUIPAMIENTO DE POZO PROFUNDO DE AGUA POTABLE, EN EL BARRIO CRUZ VERDE, EN LA LOCALIDAD DE AJUCHITLAN DEL PROGRESO.	500,320.00	0.30%	GASTOS ORDINARIOS
56111-32124	2024 APO04 AMPLIACION DE LA RED DEL SISTEMA DE AGUA ENTUBADA EN CALLEJON SIN NOMBRE EN EL BARRIO NUEVO EN LA LOC. DE AJUCHITLAN DEL PROGRESO	165,800.00	0.10%	GASTOS ORDINARIOS
56111-32125	2024 APO05 EQUIPAMIENTO DE POZO PROFUNDO DE AGUA ENTUBADA EN LA LOC. DE LAS PALMITAS.	320,260.00	0.19%	GASTOS ORDINARIOS
56111-32126	2024 APO06 EQUIPAMIENTO DE POZO ARTESIANO PARA EL SUMINISTRO DE AGUA POTABLE EN EL BARRIO DE LA UNION EN LA LOC. DE AJUCHITLAN DEL PROGRESO.	280,120.00	0.17%	GASTOS ORDINARIOS
56111-32127	2024 APO07 REHABILITACION DE RED O SISTEMA DE AGUA ENTUBADA EN LA LOC. DE CORRAL FALSO.	385,480.00	0.23%	GASTOS ORDINARIOS
56111-32128	2024 APO08 EQUIPAMIENTO DE POZO PROFUNDO DE AGUA ENTUBADA EN LA LOC. DE COLONIA HIDALGO (LLANO GRANDE).	280,360.00	0.17%	GASTOS ORDINARIOS
56111-32129	2024 APO09 EQUIPAMIENTO DE POZO PROFUNDO DE AGUA ENTUBADA EN LA LOC. DE PUERTO DE COCO	260,400.00	0.15%	GASTOS ORDINARIOS
56111-32130	2024 APO10 EQUIPAMIENTO DE POZO PROFUNDO DE AGUA ENTUBADA EN EL BARRIO NUEVO EN LA LOC. DE AJUCHITLAN DEL PROGRESO	275,320.00	0.16%	GASTOS ORDINARIOS
56111-32131	2024 APO11 EQUIPAMIENTO DE POZO PROFUNDO DE AGUA ENTUBADA EN LA LOC. DE EL TEPEHUAJE.	290,400.00	0.17%	GASTOS ORDINARIOS
56111-32132	2024 APO12 REHABILITACION DE PRESA PARA ALMACENAMIENTO DE AGUA EN LA LOC. DE SAN ANTONIO DE LOS LIBRES.	320,800.00	0.19%	GASTOS ORDINARIOS
56111-32133	2024 APO13 REHABILITACION DE RED O SISTEMA DE AGUA ENTUBADA, EN LA LOC. DE SANTA ANA DEL AGUILA.	110,300.00	0.07%	GASTOS ORDINARIOS
56111-32134	2024 DRJ01 AMPLIACION DE DRENAJE SANITARIO EN CALLE SIN NOMBRE, EN LA LOCALIDAD DE LAS JUNTAS.	1,291,340.00	0.76%	GASTOS ORDINARIOS
56111-32135	2024 DRJ02 AMPLIACION DE DRENAJE SANITARIO EN CALLE HERMENEGILDO GALEANA, EN EL BARRIO EL NOPALAR, EN LA LOC. DE AJUCHITLAN DEL PROGRESO.	195,600.00	0.12%	GASTOS ORDINARIOS
56111-32136	2024 DRJ03 MANTENIMIENTO DE DRENAJE SANITARIO, EN EL BARRIO DE LA UNION, EN LA LOC. DE AJUCHITLAN DEL PROGRESO	495,800.00	0.29%	GASTOS ORDINARIOS
56111-32137	2024 DRJ04 MANTENIMIENTO DE DRENAJE SANITARIO EN EL BARRIO CRUZ VERDE EN LA LOC. DE AJUCHITLAN DEL PROGRESO.	380,600.00	0.23%	GASTOS ORDINARIOS
56111-32138	2024 DRJ05 MANTENIMIENTO DE DRENAJE SANITARIO, EN EL BARRIO SANTO ESPIRITU, EN LA LOC. DE AJUCHITLAN DEL PROGRESO.	420,100.00	0.25%	GASTOS ORDINARIOS
56111-32139	2024 DRJ06 MANTENIMIENTO DE DRENAJE SANITARIO, EN LAS PRINCIPALES CALLES, EN LA LOC. DE CORRAL FALSO.	440,600.00	0.26%	GASTOS ORDINARIOS
56111-32140	2024 DRJ07 MANTENIMIENTO DE DRENAJE SANITARIO EN LAS PRINCIPALES CALLES EN LA LOC. DE VILLA NICOLAS BRAVO	280,400.00	0.17%	GASTOS ORDINARIOS
56111-32141	2024 DRJ08 MANTENIMIENTO DE DRENAJE SANITARIO EN LAS PRINCIPALES CALLES EN LA LOC. DE AYAVITILE.	260,600.00	0.15%	GASTOS ORDINARIOS
56111-32142	2024 DRJ09 MANTENIMIENTO DE DRENAJE SANITARIO EN LAS PRINCIPALES CALLES EN LA LOC. DE EL CANTON.	180,400.00	0.11%	GASTOS ORDINARIOS



MUNICIPIO DE AJUCHITLAN DEL PROGRESO, GUERRERO.
Notas a los Estados Financieros / Notas de Desglose
Notas al Estado de Actividades
Del 01 de julio al 30 de septiembre 2024.
Gastos y Otras Pérdidas

Formato IC-19

Gastos, transferencias, subsidios, otras ayudas, participaciones y aportaciones, otros gastos y pérdidas extraordinarias e ingresos y gastos

Cuenta	Nombre de la cuenta	Monto	% Gasto	Explicación
56111-32143	2024 DRJ10 MANTENIMIENTO DE DRENAJE SANITARIO EN LAS PRINCIPALES CALLES EN LA LOC. DE SAN JERONIMO EL GRANDE	285,600.00	0.17%	GASTOS ORDINARIOS
56111-32144	2024 DRJ11 MANTENIMIENTO DE DRENAJE SANITARIO EN LAS PRINCIPALES CALLES EN LA LOC. DE SAN BARTOLO	175,600.00	0.10%	GASTOS ORDINARIOS
56111-32145	2024 DRJ12 AMPLIACION DE DRENAJE SANITARIO EN CALLE SIN NOMBRE EN LA LOC. DE CORRAL FALSO.	774,445.41	0.46%	GASTOS ORDINARIOS
56111-32146	2024 DRJ13 MANTENIMIENTO DE DRENAJE SANITARIO EN LA LOC. DE LA LAJA.	420,600.00	0.25%	GASTOS ORDINARIOS
56111-32147	2024 DRJ14 MANTENIMIENTO DE DRENAJE SANITARIO EN LA LOC. DE SAN PABLO ORIENTE.	380,400.00	0.23%	GASTOS ORDINARIOS
56111-32148	2024 DRJ15 MANTENIMIENTO DE DRENAJE SANITARIO EN LA LOC. DE SAN CRISTOBAL.	480,500.00	0.28%	GASTOS ORDINARIOS
56111-32149	2024 DRJ16 MANTENIMIENTO DE DRENAJE SANITARIO EN LA LOC. DE SANTA ANA DEL AGUILA.	490,100.00	0.29%	GASTOS ORDINARIOS
56111-32150	2024 DRJ17 MANTENIMIENTO DE DRENAJE SANITARIO EN LA LOC. DE SAN LORENZO.	360,200.00	0.21%	GASTOS ORDINARIOS
56111-32151	2024 DRJ18 MANTENIMIENTO DE DRENAJE SANITARIO EN LA LOC. DE SAN PEDRO Y LAS GARZAS.	380,600.00	0.23%	GASTOS ORDINARIOS
56111-32152	2024 DRJ19 MANTENIMIENTO DE DRENAJE SANITARIO EN LA LOC. DE CHANGATA.	101,218.89	0.06%	GASTOS ORDINARIOS
56111-40000	División, Nivelación de terrenos y construcción de obras de urbanización	15,636,159.28	9.25%	GASTOS ORDINARIOS
56111-41000	División, Nivelación de terrenos y construcción de obras de urbanización	15,636,159.28	9.25%	GASTOS ORDINARIOS
56111-41030	2024 URBT01 CONSTRUCCIÓN DE TECHADO EN ESPACIO MULTIDEPORTIVO Y BIENES PUBLICOS , EN LA LOCALIDAD DE CORRAL FALSO.	1,845,130.68	1.09%	GASTOS ORDINARIOS
56111-41031	2024 URBCA01 REHABILITACION DE CANAL AGRICOLA EN LA LOCALIDAD DE CORRAL FALSO	380,500.00	0.23%	GASTOS ORDINARIOS
56111-41032	2024 URBCA02 REHABILITACION DE CANAL AGRICOLA EN LA LOCALIDAD DE CHANGATA.	420,260.00	0.25%	GASTOS ORDINARIOS
56111-41033	2024 URBCA03 REHABILITACION DE CANAL AGRICOLA EN LA LOC. DE ZACAHUAJE.	215,300.00	0.13%	GASTOS ORDINARIOS
56111-41034	2024 URBAP01 REHABILITACION DE ALUMBRADO PUBLICO EN LA LOC. DE VILLA NICOLAS BRAVO.	360,400.00	0.21%	GASTOS ORDINARIOS
56111-41035	2024 URBAP02 REHABILITACION DE ALUMBRADO PUBLICO EN LA LOC. DE SANTA ROSA DE LIMA	290,800.00	0.17%	GASTOS ORDINARIOS
56111-41036	2024 URBAP03 REHABILITACION DE ALUMBRADO PUBLICO EN LA LOC. DE SAN MATEO.	320,500.00	0.19%	GASTOS ORDINARIOS
56111-41037	2024 URBAP04 REHABILITACION DE ALUMBRADO PUBLICO EN LA LOC. DE SAN PEDRO Y GARZAS.	480,800.00	0.28%	GASTOS ORDINARIOS
56111-41038	2024 URBAP05 REHABILITACION DE ALUMBRADO PUBLICO EN LA LOC. DE EL COYOL.	120,500.00	0.07%	GASTOS ORDINARIOS
56111-41039	2024 URBAP06 REHABILITACION DE ALUMBRADO PUBLICO EN LA LOC. DE PINZAN MORADO.	160,600.00	0.10%	GASTOS ORDINARIOS
56111-41040	2024 URBAP07 REHABILITACION DE ALUMBRADO PUBLICO EN LA LOC. DE SAN PABLO ORIENTE.	220,300.00	0.13%	GASTOS ORDINARIOS
56111-41041	2024 URBAP08 REHABILITACION DE ALUMBRADO PUBLICO EN LA LOC. DE IXCAPUZALCO.	190,200.00	0.11%	GASTOS ORDINARIOS
56111-41042	2024 URBAP09 REHABILITACION DE ALUMBRADO PUBLICO EN LA LOC. DE SAN PABLO SUR.	195,300.00	0.12%	GASTOS ORDINARIOS
56111-41043	2024 URBAP10 REHABILITACION DE ALUMBRADO PUBLICO EN LA LOC. DE GOMEZ FARIAS.	160,800.00	0.10%	GASTOS ORDINARIOS
56111-41044	2024 URBAP11 REHABILITACION DE ALUMBRADO PUBLICO, EN LA LOC. DE SANTA ROSA PRIMERA.	225,600.00	0.13%	GASTOS ORDINARIOS



MUNICIPIO DE AJUCHITLAN DEL PROGRESO, GUERRERO.
Notas a los Estados Financieros / Notas de Desglose
Notas al Estado de Actividades
Del 01 de julio al 30 de septiembre 2024.
Gastos y Otras Pérdidas

Formato IC-19

Gastos, transferencias, subsidios, otras ayudas, participaciones y aportaciones, otros gastos y pérdidas extraordinarias e ingresos y gastos

Cuenta	Nombre de la cuenta	Monto	% Gasto	Explicación
56111-41045	2024 URBAP12 REHABILITACION DE ALUMBRADO PUBLICO EN LA LOC. DE SAN LORENZO.	290,300.00	0.17%	GASTOS ORDINARIOS
56111-41046	2024 URBAP13 REHABILITACION DE ALUMBRADO PUBLICO, EN LA LOC. DE COLONIA HIDALGO.	220,800.00	0.13%	GASTOS ORDINARIOS
56111-41047	2024 URBAP14 REHABILITACION DE ALUMBRADO PUBLICO, EN LA LOC. DE SAN CRISTOBAL.	148,448.60	0.09%	GASTOS ORDINARIOS
56111-41048	2024 URBAP15 REHABILITACION DE ALUMBRADO PUBLICO, EN LA LOC. DE SAN JERONIMO EL GRANDE.	325,000.00	0.19%	INVERSION PUBLICA
56111-41049	2024 URBMC01 CONSTRUCCION DE MURO DE CONTENCION, EN CARRETERA AJUCHITLAN- EL REPARO, KM 0+700, EN LA LOC. DE EL REPARO.	505,900.00	0.30%	INVERSION PUBLICA
56111-41050	2024 URBAL01 CONSTRUCCION DE ALBERGUE PARA LA ATENCION DE GRUPOS VULNERABLES EN LA LOC. DE SANTA ROSA PRIMERA.	1,586,800.00	0.94%	INVERSION PUBLICA
56111-41051	2024 URBAP16 REHABILITACION DE ALUMBRADO PUBLICO, EN LAS PRINCIPALES CALLES DEL BARRIO CENTRO DE LA LOC. DE AJUCHITLAN DEL PROGRESO.	650,300.00	0.38%	INVERSION PUBLICA
56111-41052	2024 URBAP17 REHABILITACION DE ALUMBRADO PUBLICO EN LAS PRINCIPALES CALLES DE LA LOC. DE LA LAJA.	290,500.00	0.17%	INVERSION PUBLICA
56111-41053	2024 URBAP18 REHABILITACION DE ALUMBRADO PUBLICO EN LAS PRINCIPALES CALLES DE LA LOC. DE CORRAL FALSO.	320,800.00	0.19%	INVERSION PUBLICA
56111-41054	2024 URBAP19 REHABILITACION DE ALUMBRADO PUBLICO EN LAS PRINCIPALES CALLES DE LA LOC. DE LAS ANONITAS.	180,500.00	0.11%	INVERSION PUBLICA
56111-41055	2024 URBAP20 REHABILITACION DE ALUMBRADO PUBLICO EN LAS PRINCIPALES CALLES DE LA LOC. DE LAS JUNTAS.	210,400.00	0.12%	INVERSION PUBLICA
56111-41056	2024 URBAP21 REHABILITACION DE ALUMBRADO PUBLICO EN LAS PRINCIPALES CALLES DE LA LOC. DE EL AGUAJE.	180,500.00	0.11%	INVERSION PUBLICA
56111-41057	2024 URBAP22 REHABILITACION DE ALUMBRADO PUBLICO, EN LAS PRINCIPALES CALLES DE LA LOC. DE SAN BARTOLO.	170,600.00	0.10%	INVERSION PUBLICA
56111-41058	2024 URBAP23 REHABILITACION DE ALUMBRADO PUBLICO EN LAS PRINCIPALES CALLES DE LA LOC. DE SANTA ANA DEL AGUILA.	280,400.00	0.17%	INVERSION PUBLICA
56111-41059	2024 URBAP24 REHABILITACION DE ALUMBRADO PUBLICO EN LAS PRINCIPALES CALLES DE LA LOC. DE LA COMUNIDAD.	120,600.00	0.07%	INVERSION PUBLICA
56111-41060	2024 URBAP25 REHABILITACION DE ALUMBRADO PUBLICO EN LAS PRINCIPALES CALLES DE LA LOC. DE EL REPARO.	170,400.00	0.10%	INVERSION PUBLICA
56111-41061	2024 URBAP26 REHABILITACION DE ALUMBRADO PUBLICO EN LAS PRINCIPALES CALLES DE LA LOC. DE LA CAÑA SANTA FE.	160,600.00	0.10%	INVERSION PUBLICA
56111-41062	2024 URBAP27 REHABILITACION DE ALUMBRADO PUBLICO EN LAS PRINCIPALES CALLES DE LA LOC. DE LA HACIENDA SANTA FE.	120,400.00	0.07%	INVERSION PUBLICA
56111-41063	2024 URBAP28 REHABILITACION DE ALUMBRADO PUBLICO, EN LAS PRINCIPALES CALLES DE LA LOC. DE PUERTO GRANDE.	80,600.00	0.05%	INVERSION PUBLICA
56111-41064	2024 URBAP29 REHABILITACION DE ALUMBRADO PUBLICO EN LAS PRINCIPALES CALLES DE LA LOC. DE EL SALTO.	30,500.00	0.02%	INVERSION PUBLICA
56111-41065	2024 URBCTR01 REHABILITACION DE CENTRO DE TRANSFERENCIA DE RESIDUOS SOLIDOS (BASURERO) EN LA LOC. DE AJUCHITLAN DEL PROGRESO.	490,620.00	0.29%	INVERSION PUBLICA
56111-41067	2024 URBCA05 REHABILITACION DE CANAL AGRICOLA EN LA LOC. DE SAN PEDRO Y LAS GARZAS.	800,900.00	0.47%	INVERSION PUBLICA
56111-41068	2024 URBCA06 REHABILITACION DE CANAL AGRICOLA EN LA LOC. DE SAN LORENZO.	360,400.00	0.21%	INVERSION PUBLICA
56111-41069	2024 URBCA07 REHABILITACION DE CANAL AGRICOLA EN LA LOC. DE VILLA NICOLAS BRAVO.	480,500.00	0.28%	INVERSION PUBLICA
56111-41070	2024 URBCA08 REHABILITACION DE CANAL AGRICOLA EN LA LOC. DE LAS ANONITAS.	260,600.00	0.15%	INVERSION PUBLICA



MUNICIPIO DE AJUCHITLAN DEL PROGRESO, GUERRERO.
Notas a los Estados Financieros / Notas de Desglose
Notas al Estado de Actividades
Del 01 de julio al 30 de septiembre 2024.
Gastos y Otras Pérdidas

Formato IC-19

Gastos, transferencias, subsidios, otras ayudas, participaciones y aportaciones, otros gastos y pérdidas extraordinarias e ingresos y gastos

Cuenta	Nombre de la cuenta	Monto	% Gasto	Explicación
56111-41071	2024 URBCA09 REHABILITACION DE CANAL AGRICOLA EN LA LOC. DE SANTA ROSA DE LIMA.	390,500.00	0.23%	INVERSION PUBLICA
56111-41072	2024 URBCA10 REHABILITACION DE CANAL AGRICOLA EN LA LOC. DE SAN MATEO.	380,400.00	0.23%	INVERSION PUBLICA
56111-41073	2024 URBCA11 REHABILITACION DE CANAL AGRICOLA EN LA LOC. DE AYAVITILE.	360,600.00	0.21%	INVERSION PUBLICA
56111-41074	2024 URBCP01 REHABILITACION DE CANCHA PUBLICA DE FUTBOL SOCCER EN EL BARRIO EL NOPALAR EN LA LOC. DE AJUCHITLAN DEL PROGRESO.	480,300.00	0.28%	INVERSION PUBLICA
56111-50000	Construcción de vías de comunicación	43,174,856.37	25.54%	INVERSION PUBLICA
56111-51000	Ampliacion De La Red De Comunicaciones Terrestres	6,665,823.99	3.94%	INVERSION PUBLICA
56111-51082	2024 PAV01 CONSTRUCCION DE PAVIMENTACION CON CONCRETO HIDRAULICO DE LA CALLE PRINCIPAL TRAMO No. 1 EN LA LOC. DE SAN LORENZO.	2,111,573.00	1.25%	INVERSION PUBLICA
56111-51083	2024 PAV02 CONSTRUCCION DE PAVIMENTACION CON CONCRETO HIDRAULICO DE LA CALLE FRANCISCO I. MADERO TRAMO: CALLE EMBARCADERO - CALLE SIN NOMBRE EN LA LOC. DE SAN CRISTOBAL.	420,360.80	0.25%	INVERSION PUBLICA
56111-51084	2024 PAV03 CONSTRUCCION DE PAVIMENTACION CON CONCRETO HIDRAULICO DE LA CALLE SIN NOMBRE TRAMO: 0+000 - 0+100 EN LA LOC. DE SAN CRISTOBAL.	1,930,460.90	1.14%	INVERSION PUBLICA
56111-51085	2024 PAV04 CONSTRUCCION DE PAVIMENTACION CON CONCRETO HIDRAULICO DE LA CALLE SIN NOMBRE TRAMO: 0+100 - 0+178 EN LA LOC. DE SAN CRISTOBAL.	1,420,380.00	0.84%	INVERSION PUBLICA
56111-51086	2024 PAV05 CONSTRUCCION DE PAVIMENTACION CON CONCRETO HIDRAULICO DE LA CALLE PRINCIPAL TRAMO No. 2 EN LA LOC. DE SAN LORENZO.	783,049.29	0.46%	INVERSION PUBLICA
56111-53000	Infraestructura Vial	2,554,360.00	1.51%	INVERSION PUBLICA
56111-53005	2024 URBPT01 CONST. DE PUENTE PEATONAL (HAMACA), SOBRE EL RIO TRUCHAS, EN LA LOC. DE SAN PABLO SUR.	1,924,100.00	1.14%	INVERSION PUBLICA
56111-53006	2024 URBCAT01 REHABILITACION DE CARRETERA AJUCHITLAN - COYUCA DE CATALAN, TRAMO: AJUCHITLAN - SAN LORENZO, A BASE DE MEZCLA ASFALTICA.	630,260.00	0.37%	INVERSION PUBLICA
56111-55000	Conservacion De Caminos Rurales	33,954,672.38	20.09%	INVERSION PUBLICA
56111-55134	2024 CR01 REHABILITACION DE CAMINO RURAL, ENTRONQUE CARRETERO (COYUCA DE CATALAN - AJUCHITLAN DEL PROGRESO) - ZAPOTITLAN, INCLUYE RAMAL EL CUAJILOTITO, EN LA LOCALIDAD DE ZAPOTITLAN	1,168,169.28	0.69%	INVERSION PUBLICA
56111-55135	2024 CR02 REHABILITACION DE CAMINO RURAL, ZAPOTITLAN - EL ESPIRITU, EN LA LOCALIDAD DEL ESPIRITU SANTO	1,413,233.65	0.84%	INVERSION PUBLICA
56111-55136	2024 CR03 REHABILITACION DE CAMINO RURAL, ENTRONQUE CARRETERO (ZAPOTITLAN - EL ESPIRITU), RAMALES, SANTA MARIA, SANTA FE, MESA DE CORRALES, EL TEPEHUAJE, PASO ANCHO, CUADRILLA SECA, EL NANCHE, LAS CHICAS, EN LA LOCALIDAD DE MESA DE CORRALES	1,527,577.49	0.90%	INVERSION PUBLICA
56111-55137	2024 CR04 REHABILITACION DE CAMINO RURAL, EL JONDEON - LAS PIÑAS, INCLUYE RAMAL, EL JONDEON, EN LA LOCALIDAD DE LAS PIÑAS.	515,952.38	0.31%	INVERSION PUBLICA
56111-55138	2024 CR05 REHABILITACION DE CAMINO RURAL ENTRONQUE CARRETERO (AJUCHITLAN DEL PROGRESO - LAS PIÑAS) - EL TEPEHUAJE, INCLUYE RAMALES, CHARCO DE LA VACA Y MESA DE LOS REYES, EN LA LOC. DE EL TEPEHUAJE	994,858.74	0.59%	INVERSION PUBLICA
56111-55139	2024 CR06 REHABILITACION DE CAMINO RURAL, LAS PIÑAS - PUERTO GRANDE, EN LA LOCALIDAD DE PUERTO GRANDE	1,842,169.55	1.09%	INVERSION PUBLICA



MUNICIPIO DE AJUCHITLAN DEL PROGRESO, GUERRERO.
Notas a los Estados Financieros / Notas de Desglose
Notas al Estado de Actividades
Del 01 de julio al 30 de septiembre 2024.
Gastos y Otras Pérdidas

Formato IC-19

Gastos, transferencias, subsidios, otras ayudas, participaciones y aportaciones, otros gastos y pérdidas extraordinarias e ingresos y gastos

Cuenta	Nombre de la cuenta	Monto	% Gasto	Explicación
56111-55140	2024 CR07 REHABILITACION DE CAMINO RURAL ENTRONQUE CARRETERO (LAS PIÑAS - PUERTO GRANDE) RAMALES EL LLANO GRANDE, CABALLOS, EL SALTO, EL NARANJO, EL CIRIAN Y EL MIRADOR, EN LA LOC. DE EL LLANO GRANDE	988,015.51	0.58%	INVERSION PUBLICA
56111-55141	2024 CR08 REHABILITACION DE CAMINO RURAL, EL PUERTO GRANDE - LA LAJITA, INCLUYE RAMALES: EL JABALI Y AGUA ZARCA, EN LA LOCALIDAD DE LA LAJITA	1,520,516.54	0.90%	INVERSION PUBLICA
56111-55142	2024 CR09 REHABILITACION DE CAMINO RURAL, LA LAJITA - POCITOS DEL BALCON, INCLUYE RAMAL: MESA VERDE, EN LA LOCALIDAD DE POCITOS DEL BALCON	1,781,283.45	1.05%	INVERSION PUBLICA
56111-55143	2024 CR10 REHABILITACION DE CAMINO RURAL, PALO BARRENADO - EL ZAPOTAL, EN LA LOCALIDAD DE EL ZAPOTAL	794,501.90	0.47%	INVERSION PUBLICA
56111-55144	2024 CR11 REHABILITACION DE CAMINO RURAL, LA LAJITA - COACOYUL, INCLUYE RAMAL: LA CAÑITA, EN LA LOCALIDAD DE EL COACOYUL	1,698,673.22	1.00%	INVERSION PUBLICA
56111-55145	2024 CR12 REHABILITACION DE CAMINO RURAL, COACOYUL - PIZOTLA, EN LA LOCALIDAD DE PIZOTLA	1,250,973.23	0.74%	INVERSION PUBLICA
56111-55146	2024 CR13 REHABILITACION DE CAMINO RURAL, LA DESDICHA - FRESNOS DE PUERTO RICO, INCLUYE: RAMAL EL CHILACAYOTE, EN LA LOCALIDAD DE FRESNOS DE PUERTO RICO	1,212,511.76	0.72%	INVERSION PUBLICA
56111-55147	2024 CR14 REHABILITACION DE CAMINO RURAL (ENTRONQUE CARRETERO A IJUCHITLAN - SAN MIGUEL TOTOLAPAN) - LA LAJA -	1,995,371.25	1.18%	INVERSION PUBLICA
56111-55148	2024 CR15 REHABILITACION DE CAMINO RURAL ENTRONQUE CARRETERO (AJUCHITLAN DEL PROGRESO - COYUCA DE CATALAN) - LAS ANONITAS, EN LA LOCALIDAD DE LAS ANONITAS	489,515.96	0.29%	INVERSION PUBLICA
56111-55149	2024 CR16 REHABILITACION DE CAMINO RURAL ENTRONQUE CARRETERO (AJUCHITLAN DEL PROGRESO - COYUCA DE CATALAN) - AYAVITILE, EN LA LOCALIDAD DE AYAVITILE	425,152.42	0.25%	INVERSION PUBLICA
56111-55150	2024 CR17 REHABILITACION DE CAMINO RURAL ENTRONQUE CARRETERO (AJUCHITLAN DEL PROGRESO - COYUCA DE CATALAN) - SANTA ROSA DE LIMA, EN LA LOCALIDAD DE SANTA ROSA DE LIMA	776,750.40	0.46%	INVERSION PUBLICA
56111-55151	2024 CR18 REHABILITACION DE CAMINO RURAL: AJUCHITLAN DEL PROGRESO, EL REPARO, INCLUYE RAMALES PUERTO BAJIAL Y LA LAJA, EN LA LOCALIDAD DE EL REPARO	340,577.11	0.20%	INVERSION PUBLICA
56111-55152	2024 CR19 REHABILITACION DE CAMINO RURAL: SAN CRISTOBAL, SANTA ANA DEL AGUILA, INCLUYE RAMAL SAN MARCOS ORIENTE, EN LA LOCALIDAD DE SANTA ANA DEL AGUILA	1,087,394.34	0.64%	INVERSION PUBLICA
56111-55153	2024 CR20 REHABILITACION DE CAMINO RURAL: LOS BAYADOS, EL CARRIZAL, EN LA LOCALIDAD DE EL CARRIZAL	540,570.90	0.32%	INVERSION PUBLICA
56111-55154	2024 CR21 REHABILITACION DE CAMINO RURAL: LOS BAYADOS, FRESNOS DE PUERTO RICO, EN LA LOCALIDAD DE FRESNOS DE PUERTO RICO	994,664.13	0.59%	INVERSION PUBLICA
56111-55155	2024 CR22 REHABILITACION DE CAMINO RURAL AJUCHITLAN DEL PROGRESO, EL JONDEON, EN LA LOCALIDAD DE EL JONDEON	584,733.22	0.35%	INVERSION PUBLICA
56111-55156	2024 CR23 REHABILITACION DE CAMINO RURAL EL BALCON- CUATRO CRUCES, EN LA LOCALIDAD DE CUATRO CRUCES	560,941.14	0.33%	INVERSION PUBLICA
56111-55157	2024 CR24 CONSTRUCCION DE CAMINO RURAL ENTRONQUE EL SALTO -EL CARRIZAL -ARROYO DEL GUAYABO, EN LA LOC. DE ARROYO DEL GUAYABO.	961,124.27	0.57%	INVERSION PUBLICA
56111-55158	2024 CR25 CONSTRUCCION DE CAMINO RURAL EL NANCHE - PASO ALTO EN LA LOC. DE EL NANCHE	1,280,600.00	0.76%	INVERSION PUBLICA
56111-55159	2024 URBCS01 REHABILITACION DE CAMINO SACA COSECHAS No. 1, EN LA LOCALIDAD DE EL LLANO GRANDE.	1,030,600.00	0.61%	INVERSION PUBLICA



MUNICIPIO DE AJUCHITLAN DEL PROGRESO, GUERRERO.
Notas a los Estados Financieros / Notas de Desglose
Notas al Estado de Actividades
Del 01 de julio al 30 de septiembre 2024.
Gastos y Otras Pérdidas

Gastos, transferencias, subsidios, otras ayudas, participaciones y aportaciones, otros gastos y pérdidas extraordinarias e ingresos y gastos

Cuenta	Nombre de la cuenta	Monto	% Gasto	Explicación
56111-55160	2024 URBCS02 REHABILITACION DE CAMINO SACA COSECHAS No. 2, EN LA LOCALIDAD DE EL LLANO GRANDE.	988,971.56	0.59%	INVERSION PUBLICA
56111-55161	2024 URBCS03 REHABILITACION DE CAMINO SACA COSECHAS, EN LA LOCALIDAD DE SAN PEDRO Y GARZAS.	1,189,595.38	0.70%	INVERSION PUBLICA
56111-55162	2024 URBCS04 CONSTRUCCION DE CAMINO SACA COSECHAS EN LA LOCALIDAD DE EL PERICON	1,110,480.00	0.66%	INVERSION PUBLICA
56111-55163	2024 URBCS05 CONSTRUCCION DE CAMINO SACA COSECHAS No. 1 EN LA LOC. DE LAS PIÑAS	620,300.00	0.37%	INVERSION PUBLICA
56111-55164	2024 URBCS06 CONSTRUCCION DE CAMINO SACA COSECHAS No. 2 EN LA LOC. DE LAS PIÑAS.	495,800.00	0.29%	INVERSION PUBLICA
56111-55165	2024 URBCS07 CONSTRUCCION DE CAMINO SACA COSECHAS No. 1 EN LA LOC. DE SAN PABLO SUR	510,300.00	0.30%	INVERSION PUBLICA
56111-55166	2024 URBCS08 CONSTRUCCION DE CAMINO SACA COSECHAS No. 2 EN LA LOC. DE SAN PABLO SUR	580,600.00	0.34%	INVERSION PUBLICA
56111-55167	2024 URBCS09 CONSTRUCCIÓN DE CAMINO SACACOSECHAS N° 1 EN LA LOC. DEL ESPIRITU SANTO.	420,100.00	0.25%	INVERSION PUBLICA
56111-55168	2024 URBCS10 CONSTRUCCION DE CAMINO SACA COSECHAS No. 2 EN LA LOC. DE EL ESPIRITU SANTO.	262,093.60	0.16%	INVERSION PUBLICA
	Total	169,033,008.46	100.00%	



MUNICIPIO DE AJUCHITLAN DEL PROGRESO, GUERRERO.
Notas a los Estados Financieros / Notas de Desglose
Notas al Estado de Variación en la Hacienda Pública
Del 01 de julio al 30 de septiembre 2024.
Modificaciones al Patrimonio Contribuido

Formato IC-20

Cuenta	Nombre de la cuenta	Saldo Inicial	Saldo Final	Modificación	Tipo	Naturaleza
31000-00000	HACIENDA PÚBLICA/PATRIMONIO CONTRIBUTIDO	0.00	0.00	0.00		
31100-00000	APORTACIONES	0.00	0.00	0.00		
31200-00000	DONACIONES DE CAPITAL	0.00	0.00	0.00		
31300-00000	ACTUALIZACIÓN DE LA HACIENDA PÚBLICA/PATRIMONIO	0.00	0.00	0.00		
	Total	0.00	0.00	0.00		



MUNICIPIO DE AJUCHITLAN DEL PROGRESO, GUERRERO.
Notas a los Estados Financieros / Notas de Desglose
Notas al Estado de Variación en la Hacienda Pública
Del 01 de julio al 30 de septiembre 2024.
Modificaciones al Patrimonio Generado.

Formato IC-21

Cuenta	Nombre de la cuenta	Saldo Inicial	Saldo Final	Modificación	Tipo	Naturaleza
32000-00000	HACIENDA PÚBLICA/PATRIMONIO GENERADO	-12,471,851.66	-12,471,851.66	0.00		Municipal
32100-00000	RESULTADOS DEL EJERCICIO (ahorro/desahorro)	0.00	0.00	0.00	Resultado del ejercicio (Ahorra/Desahorro)	Municipal
32200-00000	RESULTADOS DE EJERCICIOS ANTERIORES	-12,243,806.59	-12,243,806.59	0.00	Resultado de Ejercicios Anteriores	Municipal
32300-00000	REVALÚOS	0.00	0.00	0.00	Revaluos	Municipal
32400-00000	RESERVAS	0.00	0.00	0.00	Reservas	Municipal
32500-00000	RECTIFICACIONES DE RESULTADOS DE EJERCICIOS ANTERIORES	-228,045.07	-228,045.07	0.00	Rectificaciones de Resultados de Ejercicios Anteriores	Municipal
	Total	-12,471,851.66	-12,471,851.66	0.00		



MUNICIPIO DE AJUCHITLAN DEL PROGRESO, GUERRERO.
Notas a los Estados Financieros / Notas de Desglose
Notas al Estado de Flujos de Efectivo
Del 01 de julio al 30 de septiembre 2024.
Efectivo y Equivalentes

Flujo de Efectivo

Cuenta	Concepto	2024	2023
Efectivo de caja			
11110-00001	CAJA GENERAL	-	789,198.66
11110-00002	EFFECTIVO FISM-DF	2.76	2.76
11110-00003	EFFECTIVO FORTAMUN-DF	-	0.03
11110-00004	EFFECTIVO FONDO GENERAL	-	3,890,000.00
Efectivo en bancos - Tesorería			
11120-01005	INGRESOS PROPIOS 0122139-383 BBVA BANCOMER	930.47	-
11120-02009	GASTO CORRIENTE 0122139-170 BBVA BANCOMER	16.09	605.51
11120-04011	FAEISM 0122139-324 BBVA BANCOMER	621.74	0.87
11120-05010	FORTAMUN-DF 0122139-340 BBVA BANCOMER	-	0.01
11120-05011	FORTAMUN-DF 0122206-102 BBVA BANCOMER	2,860,482.94	-
11120-06011	FISM-DF 0122139-367 BBVA BANCOMER	3,589.76	102,310.64
11120-06012	FAISMUN 0122205-920 BBVA BANCOMER	11,754,293.60	-
Efectivo en bancos - Dependencias			
Inversiones Temporales (hasta 3 meses)			
Fondos con afectación específica			
Depósitos de Fondos de Terceros y otros			
Otros Efectivos y Equivalentes			
Total efectivo y equivalentes		14,619,937.33	4,782,118.42



MUNICIPIO DE AJUCHITLAN DEL PROGRESO, GUERRERO.
Notas a los Estados Financieros
Del 01 de julio al 30 de septiembre 2024.

Las cuentas de orden se utilizan para registrar movimientos de valores que no afecten o modifiquen el balance del ente contable, sin embargo, su incorporación en libros es necesaria con fines de recordatorio contable, de control y en general sobre los aspectos administrativos, o bien para consignar sus derechos o responsabilidades contingentes que puedan o no presentarse en el futuro.

A) Contables:

- Valores Los valores en custodia de instrumentos prestados a formadores de mercado e instrumentos de crédito recibidos en garantía de los formadores de mercado u otros.
- Emisión de obligaciones Por tipo de emisión de instrumento: monto, tasa y vencimiento.
- Avales y garantías No obstante, las cuentas de Avales y Garantías y la de Juicios que se encuentran clasificadas como cuentas de orden se pueden reconocer como pasivos contingentes dada la naturaleza de las operaciones que realizan los entes públicos.
- Juicios Como ejemplos de juicios se tienen de forma enunciativa y no limitativa: civiles, penales, fiscales, agrarios, administrativos, ambientales, laborales, mercantiles y procedimientos arbitrales.
- Contratos para Inversión
Mediante Proyectos para
Prestación de Servicios (PPS) y
similares Los contratos firmados de construcciones por tipo de contrato.
- Bienes concesionados o en comodato

CUENTA	NOMBRE DE LA CUENTA	SALDO INICIAL	SALDO FINAL	FLUJO
		-	-	-
		-	-	-

Se informará, de manera agrupada, en las notas a los Estados Financieros las cuentas de orden contables y cuentas de orden presupuestario.

B) Presupuestales:

NOTAS DE MEMORIA

CUENTA	NOMBRE DE LA CUENTA	SALDO INICIAL	SALDO FINAL	FLUJO
81100-00000	LEY DE INGRESOS ESTIMADA	-	184,394,354.21	184,394,354.21
81200-00000	LEY DE INGRESOS POR EJECUTAR	-	50,357,588.52	50,357,588.52
81300-00000	LEY DE INGRESOS MODIFICADA	-	42,704,985.23	- 42,704,985.23
81400-00000	LEY DE INGRESOS DEVENGADA	-	-	-
81500-00000	LEY DE INGRESOS RECAUDADA	-	176,741,750.92	176,741,750.92
82100-00000	PRESUPUESTO DE EGRESOS APROBADO	-	184,394,354.21	184,394,354.21
82200-00000	PRESUPUESTO DE EGRESOS POR EJERCER	-	63,845,058.52	63,845,058.52
82300-00000	PRESUPUESTO DE EGRESOS MODIFICADO	-	47,486,494.53	- 47,486,494.53
82400-00000	PRESUPUESTO COMPROMETIDO	-	-	-
82500-00000	PRESUPUESTO DEVENGADO	-	-	-
82600-00000	PRESUPUESTO DE EGRESOS EJERCIDO	-	-	-
82700-00000	PRESUPUESTO DE EGRESOS PAGADO	-	168,035,790.22	168,035,790.22
	TOTAL		737,577,416.84	737,577,416.84



- Las notas de gestión administrativa deben contener los siguientes puntos:

1. Introducción:

Breve descripción de las actividades principales de la entidad.

En el Municipio de Ajuchitlán del Progreso, Guerrero, se está trabajando en el desarrollo de infraestructura social, económica y en la buena administración municipal con el objetivo de satisfacer las necesidades básicas de la población e incrementar el patrimonio y la calidad de vida, sin embargo nos hace falta combatir demás problemas sociales que impiden tener un mejor avance; por otra parte para tener un mayor cambio se necesita de la participación de todos, es por ello que el ayuntamiento funciona como un organismo intermediario en el Gobierno Federal y el Estatal por un Municipio que brinde mejores servicios y calidad.

2. Describir el panorama Económico y Financiero:

Se informará sobre las principales condiciones económico-financieras bajo las cuales el ente público estuvo operando; y las cuales influyeron en la toma de decisiones de la administración municipal.

El panorama económico y financiero para el municipio de Ajuchitlán del progreso es regular, debido a la realización de la agricultura, la cual es una actividad económica que destaca en la región de tierra caliente, por lo tanto es la región con mayor número de exportaciones de productos agrícolas en el Estado, al igual que la ganadería que se ha realizado de manera constante desde hace muchos años y se ha fortalecido aún más en los últimos años, por último está el comercio el cual ha venido creciendo, convirtiéndose en una actividad que genera ingresos para los habitantes del municipio.

3. Autorización y antecedentes:

a) Constitución del Ente y principales cambios en su estructura durante el ejercicio.

En 1811, al crearse la provincia de Técpan, fue el general José María Morelos a Ajuchitlán y quedó integrado a ella; asimismo fue incorporada a la Capitanía General del sur



MUNICIPIO DE AJUCHITLÁN DEL PROGRESO, GUERRERO.

Informe del 01 de julio al 30 de septiembre de 2024.

instituida por Iturbide al consumarse la Independencia; en 1833 la población sufrió una epidemia conocida como cólera morbo que causó muchas muertes.

Al crearse el estado de Guerrero en 1850 la villa de Ajuchitlán fue la primera cabecera de distrito judicial de Mina, categoría que perdió en época de la Reforma, debido a un ataque de las fuerzas conservadoras que las destruyó legalmente. Fue erigida como villa y cabecera municipal el 29 de junio de 1871. Ha este periodo no se presentaron cambios en su estructura.

4. Organización y Objeto Social:

Se informará sobre:

a) Objeto social y principales actividades.

El objeto social del municipio es de servir a la sociedad ser una institución que impulse al desarrollo del mismo brindando tranquilidad, seguridad y prestar adecuadamente los servicios públicos municipales, sus actividades principales es proporcionar a la ciudadanía agua potable, drenaje, alumbrado, mercados, seguridad pública, rehabilitación de calles, entre otros servicios y orden público.

b) Régimen Jurídico que le es aplicable. (Forma como está dada de alta la entidad ante la Secretaría de Hacienda y Crédito Público, Unidad, etc.).

c) El H. Ayuntamiento de Ajuchitlán del Progreso, Guerrero, es una persona moral sin fines de lucros, ya que es una institución pública.

d) Consideraciones fiscales del ente: obligaciones fiscales (contribuciones que esté obligado a pagar o retener).

Entero de retenciones mensuales de ISR por sueldos y salarios, a más tardar el día 17 del mes inmediato posterior al periodo que corresponda

Declaración informativa anual de retenciones de ISR por sueldos y salarios e ingresos asimilados a salarios, a más tardar el 15 de febrero del año siguiente;

Informativa anual del subsidio para el empleo, a más tardar el 15 de febrero de cada año.



MUNICIPIO DE AJUCHITLAN DEL PROGRESO, GUERRERO.

Informe del 01 de julio al 30 de septiembre de 2024.

e) Estructura organizacional básica.- *Anexar organigrama de la entidad.

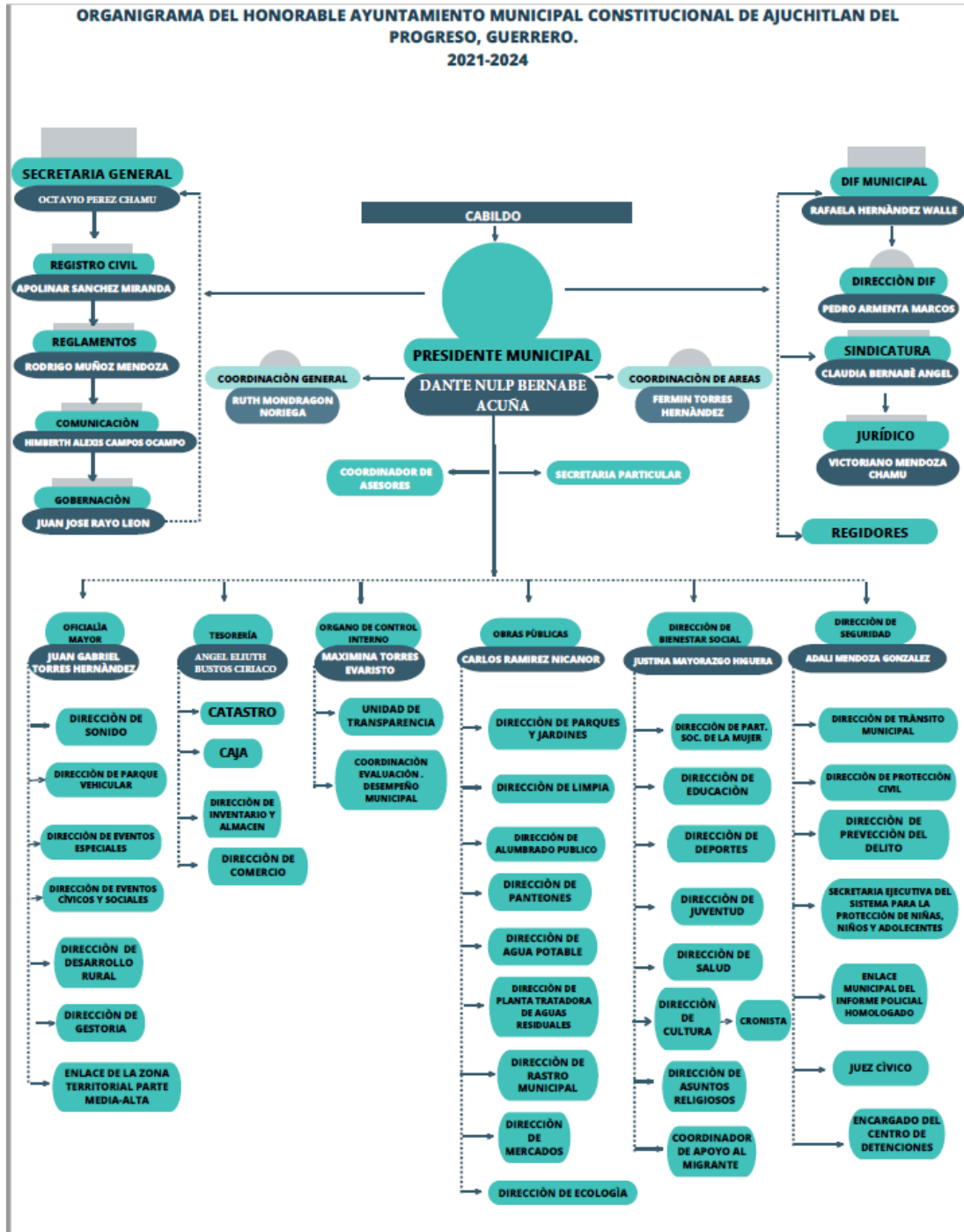



MUNICIPIO DE AJUCHITLAN DEL PROGRESO, GUERRERO.

Informe del 01 de julio al 30 de septiembre de 2024.

- f) Fideicomisos, mandatos y análogos de los cuales es fideicomitente o fideicomisario.

No se cuenta con fideicomiso, mandatos y análogos de los cuales se es fideicomitente o fiduciario

5. Bases de Preparación de los Estados Financieros:

Se informará sobre:

- a) Se ha observado la normatividad emitida por el CONAC y las disposiciones legales aplicables de acuerdo a lo siguiente:

Si () No ()

Los presentes Estados Contables se encuentran expresados en moneda nacional y han sido elaborados de conformidad con las disposiciones de la Ley General de Contabilidad Gubernamental que entro en vigor el 01 de enero de 2009 y las reformas publicas el 12 de noviembre de 2012, así como los documentos complementarios emitidos por el Consejo Nacional de Armonización Contable (CONAC) y que son aplicables a la fecha de dichos estados financieros.

1. Sistema de contabilidad utilizado por la administración municipal:

() Cumplimiento General de Ley () Sistema Básico General

- b) La normatividad aplicada para el reconocimiento, valuación y revelación de los diferentes rubros de la información financiera, así como las bases de medición utilizadas para la elaboración de los estados financieros; por ejemplo: costo histórico, valor de realización, valor razonable, valor de recuperación o cualquier otro método empleado y los criterios de aplicación de los mismos.

Los presentes estados financieros han sido elaborados a partir de la información ingresada al Sistema Contable denominado Kórima SCG KORIMA SCG@ UPDATE 2019, misma que es transformada automáticamente en registros contables por el mencionado sistema, los cuales se realizan mediante el reconocimiento histórico y reconociendo el efecto contable y presupuestal de las operaciones realizadas por el ente público, conforme a los documentos emitidos por el Consejo Nacional de Armonización Contable (CONAC), en atención a los criterios emitidos en relación a los "Centros de Registro" previstos en el Manual de Contabilidad Gubernamental aprobado por el publicado el día 22 de noviembre de 2010 en el Diario Oficial de la Federación, entendiéndose como



MUNICIPIO DE AJUCHITLAN DEL PROGRESO, GUERRERO.

Informe del 01 de julio al 30 de septiembre de 2024.

estos centros a cada una de la áreas administrativas donde ocurren las transacciones económico/financieras y, por lo tanto, desde donde se introducen datos al sistema en momentos o eventos previamente seleccionados de los procesos administrativos correspondientes. La introducción de datos a la Contabilidad Gubernamental, tal como lo señala la Ley de Contabilidad, debe generarse automáticamente y por única vez a partir de dichos procesos administrativos

c) Postulados básicos de contabilidad gubernamental.

1) Sustancia Económica

Es el reconocimiento contable de las transacciones, transformaciones internas y otros eventos, que afectan económicamente al ente público y delimitan la operación del Sistema de Contabilidad Gubernamental (SCG).

2) Entes Públicos

Los poderes Ejecutivo, Legislativo y Judicial de la Federación y de las entidades federativas; los entes autónomos de la Federación y de las entidades federativas; los ayuntamientos de los municipios; los órganos político-administrativos de las demarcaciones territoriales del Distrito Federal; y las entidades de la administración pública paraestatal, ya sean federales, estatales o municipales.

3) Existencia Permanente

La actividad del ente público se establece por tiempo indefinido, salvo disposición legal en la que se especifique lo contrario.

4) Revelación Suficiente

Los estados y la información financiera deben mostrar amplia y claramente la situación financiera y los resultados del ente público.

5) Importancia Relativa



MUNICIPIO DE AJUCHITLAN DEL PROGRESO, GUERRERO.

Informe del 01 de julio al 30 de septiembre de 2024.

La información debe mostrar los aspectos importantes de la entidad que fueron reconocidos contablemente.

6) Registro E Integración Presupuestaria

La información presupuestaria de los entes públicos se integra en la contabilidad en los mismos términos que se presentan en la ley de Ingresos y en el Decreto del Presupuesto Egresos, de acuerdo a la naturaleza económica que le corresponda.

El registro presupuestario del ingreso y del egreso en los entes públicos se debe reflejar en la contabilidad, considerando sus efectos patrimoniales y su vinculación con las etapas presupuestarias correspondientes.

7) Consolidación de la Información Financiera

Los estados financieros de los entes públicos deberán presentar de manera consolidada la situación financiera, los resultados de operación, el flujo de efectivo o los cambios en la situación financiera y las variaciones a la Hacienda Pública, como si se tratara de un solo ente público.

8) Devengo Contable

Los registros contables de los entes públicos se llevarán con base acumulativa. El ingreso devengado, es el momento contable que se realiza cuando existe jurídicamente el derecho de cobro de impuestos, derechos, productos, aprovechamientos y otros ingresos por parte de los entes públicos. El gasto devengado, es el momento contable que refleja el reconocimiento de una obligación de pago a favor de terceros por la recepción de conformidad de bienes, servicios y obra pública contratados; así como de las obligaciones que derivan de tratados, leyes, decretos, resoluciones y sentencias definitivas.

9) Valuación



MUNICIPIO DE AJUCHITLAN DEL PROGRESO, GUERRERO.

Informe del 01 de julio al 30 de septiembre de 2024.

10) Todos los eventos que afecten económicamente al ente público deben ser cuantificados en términos monetarios y se registrarán al costo histórico o al valor económico más objetivo registrándose en moneda nacional.

11) Dualidad Económica

El ente público debe reconocer en la contabilidad, la representación de las transacciones y algún otro evento que afecte su situación financiera, su composición por los recursos asignados para el logro de sus fines y por sus fuentes, conforme a los derechos y obligaciones.

12) Consistencia

Ante la existencia de operaciones similares en un ente público, debe corresponder un mismo tratamiento contable, el cual debe permanecer a través del tiempo, en tanto no cambie la esencia económica de las operaciones.

d) Normatividad supletoria. En caso de emplear varios grupos de normatividades (normatividades supletorias), deberá realizar la justificación razonable correspondiente, su alineación con los PBCG y a las características cualitativas asociadas descritas en el MCCG (documentos publicados en el Diario Oficial de la Federación, agosto 2009).

En virtud de la normatividad emitida por el CONAC, del poder ejecutivo no ha requerido la aplicación de normatividad supletoria en materia de Contabilidad Gubernamental.

e) Para las entidades que por primera vez estén implementando la base devengado de acuerdo a la Ley de Contabilidad, deberán:

*Revelar las nuevas políticas de reconocimiento:

Al momento no se cuentan con nuevas políticas de reconocimiento.

*Plan de implementación:

No se tiene un plan de implementación de nuevas políticas de reconocimiento, por lo cual se está trabajando en ello.

*Revelar los cambios en las políticas, la clasificación y medición de las mismas, así como su impacto en la información financiera:



MUNICIPIO DE AJUCHITLAN DEL PROGRESO, GUERRERO.

Informe del 01 de julio al 30 de septiembre de 2024.

No se han realizado cambio en las políticas, la clasificación y medición de las mismas, cuando se realice algún tipo de cambio en estas se informara en los respectivos medios correspondientes.

6. Políticas de Contabilidad Significativas:

Se informará sobre:

a) Actualización: se informará del método utilizado para la actualización del valor de los activos, pasivos y Hacienda Pública y/o patrimonio y las razones de dicha elección. Así como informar de la desconexión o reconexión inflacionaria:

Se actualiza el valor de los activos al momento de registrar entrada de dinero por cobro de ingresos fiscales, Participaciones, aportaciones y convenios, alta de bienes muebles e inmuebles así como de su baja y/o depreciación mensual.

Los pasivos se actualizan al momento de la realización de pago a proveedores, contratistas y pagos de la deuda pública.

b) Beneficios a empleados: revelar el cálculo de la reserva actuarial, valor presente de los ingresos esperados comparado con el valor presente de la estimación de gastos tanto de los beneficiarios actuales como futuros:

Los pagos basados en antigüedad a que pueden tener derechos los empleados en caso de retiro voluntario, separación o muerte, de acuerdo a las condiciones generales de trabajo, se registrarán como egresos en el año que se vuelven exigibles y se pagan. Por decreto las obligaciones por jubilaciones y pensiones están a cargo de Tribunal de Conciliación y Arbitraje.

c) Provisiones: objetivo de su creación, monto y plazo:

No se tienen identificados conceptos o hechos respecto de los cuales sea necesario el registro de provisiones adicionales a las registradas.

d) Reservas: objetivo de su creación, monto y plazo:

No se tienen identificados conceptos o hechos respecto de los cuales sea necesario el registro de reservas.

e) Cambios en políticas contables y corrección de errores junto con la revelación de los efectos que se tendrá en la información financiera del ente público, ya sea retrospectivos o prospectivos:

No se realizaron cambios, ni hechos que los ameriten.



MUNICIPIO DE AJUCHITLAN DEL PROGRESO, GUERRERO.

Informe del 01 de julio al 30 de septiembre de 2024.

f) Reclasificaciones: Se deben revelar todos aquellos movimientos entre cuentas por efectos de cambios en los tipos de operaciones:

El importe de las reclasificaciones y su concepto, que afectan el patrimonio del municipio en su caso es mostrado en el Estado de Situación Financiera, y se revela en el estado de Variaciones en la Hacienda Pública.

g) Depuración y cancelación de saldos:

En virtud de que estas operaciones no son recurrentes, no se ha establecido controles para cuantificar su importe, no obstante, se dispone de procedimientos administrativos para documentar en su caso su procedencia.

7. Posición en Moneda Extranjera y Protección por Riesgo Cambiario:

No se realizan operaciones en moneda extranjera, por lo que no se tienen atribuciones de esa naturaleza.

8. Reporte Analítico del Activo:

Debe mostrar la siguiente información:

a) Vida útil o porcentajes de depreciación, deterioro o amortización utilizados en los diferentes tipos de activos:

Cuenta	Concepto	% de depreciación	Vida útil
511	Muebles de oficina y estantería	10%	
515	Equipo de cómputo y de tecnologías de la información	33.33%	
523	cámaras fotográficas y de video	33.33%	
564	Sistemas de aire acondicionado, calefacción	10%	
565	Equipo de comunicación y de telecomunicación	10%	
569	Otros equipos	10%	
591	Software	100%	

b) Cambios en el porcentaje de depreciación o valor residual de los activos:

No se realizaron cambios los porcentajes de depreciación o valor residual de los activos.



MUNICIPIO DE AJUCHITLAN DEL PROGRESO, GUERRERO.

Informe del 01 de julio al 30 de septiembre de 2024.

c) Importe de los gastos capitalizados en el ejercicio, tanto financieros como de investigación y desarrollo:

En el presente ejercicio no se capitalizaron gastos financieros, o de investigación y desarrollo.

d) Riesgos por tipo de cambio o tipo de interés de las inversiones financieras:

No se cuenta con inversiones financieras de las cuales se deriven riesgos por tipo de cambio y tasas de interés.

e) Valor activado en el ejercicio de los bienes construidos por la entidad:

No aplica

f) Otras circunstancias de carácter significativo que afecten el activo, tales como bienes en garantía, señalados en embargos, litigios, títulos de inversiones entregados en garantías, baja significativa del valor de inversiones financieras, etc.:

No se tiene conocimientos de circunstancias que afecten el activo.

g) Desmantelamiento de activos, procedimientos, implicaciones, efectos contables:

No se ha realizado Desmantelamiento de activos.

h) Administración de activos; planeación con el objetivo de que el ente los utilice de manera más efectiva:

Los activos con los que cuenta el H. Ayuntamiento se encuentran en resguardo de cada una de las áreas que utilizan estos bienes.

9. Fideicomisos, Mandatos y Análogos:

Se deberá informar:

a) Por ramo administrativo que los reporta:

La presente administración no ha celebrado fideicomisos, mandatos y análogos durante este periodo.

b) Enlistar los de mayor monto de disponibilidad, relacionando aquéllos que conforman el 80% de las disponibilidades:



MUNICIPIO DE AJUCHITLAN DEL PROGRESO, GUERRERO.

Informe del 01 de julio al 30 de septiembre de 2024.

Como se mencionó anteriormente el municipio no cuenta con este tipo de fideicomisos, mandatos y análogos durante el periodo citado.

10. Reporte de la Recaudación:

- a) Análisis del comportamiento de la recaudación correspondiente al ente público o cualquier tipo de ingreso, de forma separada los ingresos locales de los federales:

INGRESOS	CONCEPTO	2021	2022	2023	2024
LOCALES	IMPUESTOS	413,683.42	807,909.89	520,429.86	633,292.01
	CONTRIBUCIONES DE MEJORA	0.00	0.00	0.00	0.00
	DERECHOS	2,726,947.76	2,527,211.15	2,509,131.18	1,430,398.11
	PRODUCTOS	42,975.73	17,016.20	26,165.00	155,377.09
	APROVECHAMIENTOS	0.00	0.00	0.00	0.00
FEDERALES	PARTICIPACIONES	38,857,933.21	44,898,312.79	56,465,292.07	43,015,062.15
	APORTACIONES	131,787,866.68	128,041,596.58	148,864,464.03	131,507,621.56
	TRANSFERENCIAS, ASIGNACIONES, SUBSIDIOS Y OTRAS AYUDAS	440,179.88	178,665.63	0.00	0.00
	TOTAL	174,269,586.68	176,470,712.24	205,385,482.14	176,741,750.92

- b) Proyección de la recaudación de ingresos en el mediano plazo:

No se tiene proyección de recaudación de ingresos.

11. Información sobre la Deuda y el Reporte Analítico de la Deuda:

Se informará lo siguiente:

- a) Utilizar al menos los siguientes indicadores: deuda respecto al PIB y deuda respecto a la recaudación tomando, como mínimo, un período igual o menor a 5 años.



MUNICIPIO DE AJUCHITLAN DEL PROGRESO, GUERRERO.

Informe del 01 de julio al 30 de septiembre de 2024.

Se está capacitando al personal en la realización de este tipo de indicadores.

b) Información de manera agrupada por tipo de valor gubernamental o instrumento financiero en la que se considere intereses, comisiones, tasa, perfil de vencimiento y otros gastos de la deuda.

* Se anexara la información en las notas de desglose.

No se cuenta con algún tipo de instrumento financiero, por lo cual no se consideran intereses, comisiones, tasa, perfil de vencimiento y otros gastos de la deuda.

12. Calificaciones otorgadas:

Informar, tanto del ente público como cualquier transacción realizada, que haya sido sujeta a una calificación crediticia:

Al momento no se han realizado transacciones que sean sujetas de alguna calificación crediticia alguna.

13. Proceso de Mejora:

Se informará de:

a) Principales Políticas de control interno:

Las políticas principales del municipio es ser un municipio responsable e influyente en el desarrollo del mismo y de sus habitantes.

b) Medidas de desempeño financiero, metas y alcance:

El municipio tiene un control interno, de acuerdo al plan de desarrollo municipal, es decir de observancia general, para que se lleve a cabo todo lo propuesto.

14. Información por Segmentos:

Cuando se considere necesario se podrá revelar la información financiera de manera segmentada debido a la diversidad de las actividades y operaciones que realizan los entes públicos, ya que la misma proporciona información acerca de las diferentes actividades operativas en las cuales participa, de los productos o servicios que maneja, de las diferentes áreas geográficas, de los grupos homogéneos con el objetivo de entender el desempeño del ente, evaluar mejor los riesgos y beneficios del mismo; y entenderlo como un todo y sus partes integrantes.

Consecuentemente, esta información contribuye al análisis más preciso de la situación financiera, grados y fuentes de riesgo y crecimiento potencial de negocio.

15. Eventos Posteriores al Cierre:



MUNICIPIO DE AJUCHITLAN DEL PROGRESO, GUERRERO.

Informe del 01 de julio al 30 de septiembre de 2024.

El ente público informará el efecto en sus estados financieros de aquellos hechos ocurridos en el período posterior al que informa, que proporcionan mayor evidencia sobre eventos que le afecten económicamente y que no se conocían a la fecha de cierre.

16. Partes Relacionadas:

Se debe establecer por escrito que no existen partes relacionadas que pudieran ejercer influencia significativa sobre la toma de decisiones financieras y operativas:

La administración municipal de Ajuchitlán del Progreso, Guerrero, no tiene influencia de nadie, en su toma de decisiones, el presidente y el bando de cabildo, son la máxima autoridad para decidir sobre las circunstancias que se estuvieran presentado.

17. Responsabilidad sobre la presentación razonable de los Estados Financieros:

La Información Contable deberá estar firmada en cada página de la misma e incluir al final la siguiente leyenda: "Bajo protesta de decir verdad declaramos que los Estados Financieros y sus notas, son razonablemente correctos y son responsabilidad del emisor". Lo anterior, no será aplicable para la información contable consolidada.